Ausschreibung
Pacht von Landwirtschaftsflächen

Landwirtschaftsflächen

09629 Reinsberg

Der Freistaat Sachsen, vertreten durch den Staatsbetrieb Sächsisches Immobilien- und Baumanagement, Geschäftsbereich Zentrales Flächenmanagement Sachsen (ZFM), bietet nachfolgende Landwirtschaftsflächen zur Pacht an:

Ansprechpartner

Staatsbetrieb Sächsisches Immobilien- und Baumanagement, Geschäftsbereich Zentrales Flächenmanagement Sachsen
Brückenstraße 12
09111 Chemnitz
Telefon +49 371 457-4801
Telefax +49 351 45109-93400

Ansprechpartner:
Jenny Rogler
Telefon +49 371 457-4603
E-Mail:
Jenny.Rogler@zfm.smf.sachsen.de

www.immobilien.sachsen.de

Landkreis:	Mittelsachsen
Gemeinde:	Reinsberg
Gemarkung(en):	Burkersdorf
Grundstücksgröße (in ha):	0,5279
Objektbeschreibung:	Im Vertrag enthalten ist die einmalige Option des Pächters zur Verlängerung der Vertragslaufzeit um 5 Jahre. Das Verlängerungsersuchen des Pächters wird vom Verpächter nur aus wichtigem Grund oder, wenn staatliche Interessen entgegenstehen, abgelehnt. Bei der Ausübung der Verlängerungsoption durch den Pächter erhöht sich der jährliche Pachtzins ab dem Zeitpunkt der Verlängerung um 15 %. Weitere Hinweise: Für die Zuwegung zu den angebotenen Landwirtschaftsflächen sowie das Flächenmaß übernimmt der Freistaat Sachsen keine Gewähr. Ein evtl. Flächentausch (Pflugtausch) bedarf der Zustimmung des Verpächters. Die Übergabe/Übernahme der Flächen ist eigenständig mit dem bisherigen Pächter zu vereinbaren und richtet sich sonst nach den Bestimmungen des Bürgerlichen Gesetzbuches. Für die Abgabe des Angebotes ist das Formblatt für Pacht zu verwenden (s. Information zur Gebotsabgabe). Die Flächen liegen im LSG „Grabentour“. Weiterhin ist das Flurstück 197 als Arhabitat für den Kiebitz ausgewiesen. Bei der Bewirtschaftung sind daher

besondere Rechtsvorschriften zu beachten. Mit der Gebotsabgabe bestätigt der Bieter, sich über diese informiert zu haben.

Verpachtungszeitraum: 01.01.2025 - 31.12.2029

Es werden nur Gebote für das Gesamtlos berücksichtigt.

Gemarkung	Flurstück	Vorgangsfläche [m²]	Wertabschnitt (WA)	Fläche WA [m²]	Verpachtungs beginn
Burkersdorf	197	2.421 (TF)	Ackerland	1.821	01.01.2025
			Grünland	600	
Burkersdorf	206	2.658	Grünland	2.658	01.11.2024

Neben einem Formblatt für Ihr Pachtgebot finden Sie Informationen des ZFM zum Verfahren bei Verpachtung von Landwirtschaftsflächen unter **www.immobilien.sachsen.de.**

Wir erwarten Ihr Angebot bis zum 15.04.2024 in einem verschlossenen Umschlag an:

Staatsbetrieb Sächsisches Immobilien- und
Baumanagement, Geschäftsbereich Zentrales
Flächenmanagement Sachsen
Außenstelle Chemnitz
Brückenstraße 12
09111 Chemnitz

Informationen Verfahren bei Verpachtungen von landwirtschaftlichen Flächen

Sämtliche Angaben in den Exposés und Katalogen des Staatsbetriebes Sächsisches Immobilien- und Baumanagement, Geschäftsbereich Zentrales Flächenmanagement Sachsen (ZFM) sind unverbindlich. Der Inhalt ist nach bestem Wissen und Gewissen und nach dem bei jeweiligem Redaktionsschluss vorliegendem Sachstand recherchiert. Alle Angaben unterliegen dem Vorbehalt der Überprüfung sowie nachträglichen Änderung. Eine Haftung des Freistaates Sachsen in Bezug auf die Angaben in Exposés und Katalogen ist ausgeschlossen. Sämtliche Angaben sind keine Zusicherungen oder Garantien im Rechtssinn der §§ 434 ff. Bürgerliches Gesetzbuch. Sie dienen ausschließlich der Information und werden nicht Bestandteil der vertraglich vereinbarten Beschaffenheit.

Das ZFM fordert mit seinen Ausschreibungen die Interessenten unverbindlich zur Abgabe eines bezifferten schriftlichen, zusatz- und bedingungsfreien Pachtangebotes auf.

Es handelt sich dabei um kein förmliches Bieterverfahren. Insofern behält sich das ZFM die Entscheidung vor:

- wann eine Fläche an welchen Bieter zu welchen Konditionen verpachtet wird,
- gegebenenfalls auch nicht frist- und formgerechte Angebote zu berücksichtigen
- jederzeit Nachverhandlungen mit den Bietern zu führen,
- Nachgebotsrunden unter den Bietern zu führen und
- bis zum Abschluss des Pachtvertrages die Ausschreibung zurückzunehmen oder die Immobilie an einen anderen Bieter zu verpachten,

Aus diesem Verfahren, insbesondere aus der Nichtberücksichtigung von Angeboten, können keine Ansprüche der Bieter abgeleitet werden.

Die Besichtigung der Flächen kann von öffentlichen Straßen oder Wegen erfolgen. Es wird darauf hingewiesen, dass ein ungenehmigtes Betreten der Ausschreibungsobjekte nicht gestattet ist.

Die Verpachtung der Flächen erfolgt provisionsfrei direkt vom Freistaat Sachsen, vertreten durch das ZFM. Für Verpachtungen, die aufgrund einer Eigeninitiative eines Maklers geschehen, besteht kein Provisionsanspruch gegenüber dem ZFM. Die Herausgabe und Versendung von Exposé und Katalogen stellt keinen Maklerauftrag dar. Alle mit der Angebotsabgabe und dem Vertragsabschluss verbundenen Kosten trägt – sofern nichts anderes im Pachtvertrag vereinbart wird – der Pächter.

Aufwendungen der Bieter werden nicht erstattet.

Das ZFM wird über die Bieter sowie deren Gebote ohne deren ausdrückliche Zustimmung grundsätzlich keine Auskünfte erteilen.

Mit der Abgabe eines Pachtpreisgebotes bestätigt der Bieter die Kenntnis dieser allgemeinen Informationen.

Ausdruck vom: 13.02.2024

Flurstücksaufstellung

EVD-001-003493

Anlage 1

Portfolio: Portfolio Chemnitz (01-P-C-00001)

Vertragspartner:

Vertrag-Nr.: EVD-001-003493

Vertragslaufzeit: 01.01.2025 - 31.12.2029

Gemarkung	Gemarkung-Nr.	Flur	Flurstück	Bestandsfläche [m²]	Vorgangsfläche [m²]	Betrag [€]	T	M	Anteil	Wertabschnitt (WA)	Fläche WA [m²]	Wert [€]	WP	Wert/WP
Burkersdorf/Reinsberg	143602		197	2.621	2.421	0,00	✓			Ackerland	1.821	0,00		
							✓			Grünland	600	0,00		
Burkersdorf/Reinsberg	143602		206	2.658	2.658	0,00				Grünland	2.658	0,00		
Endsumme				**5.279**	**5.079**	**0,00**								

Zusammenfassung	
Wertabschnitt	**Summe Fläche**
Ackerland	1.821
Grünland	3.258
Gesamt	**5.079**

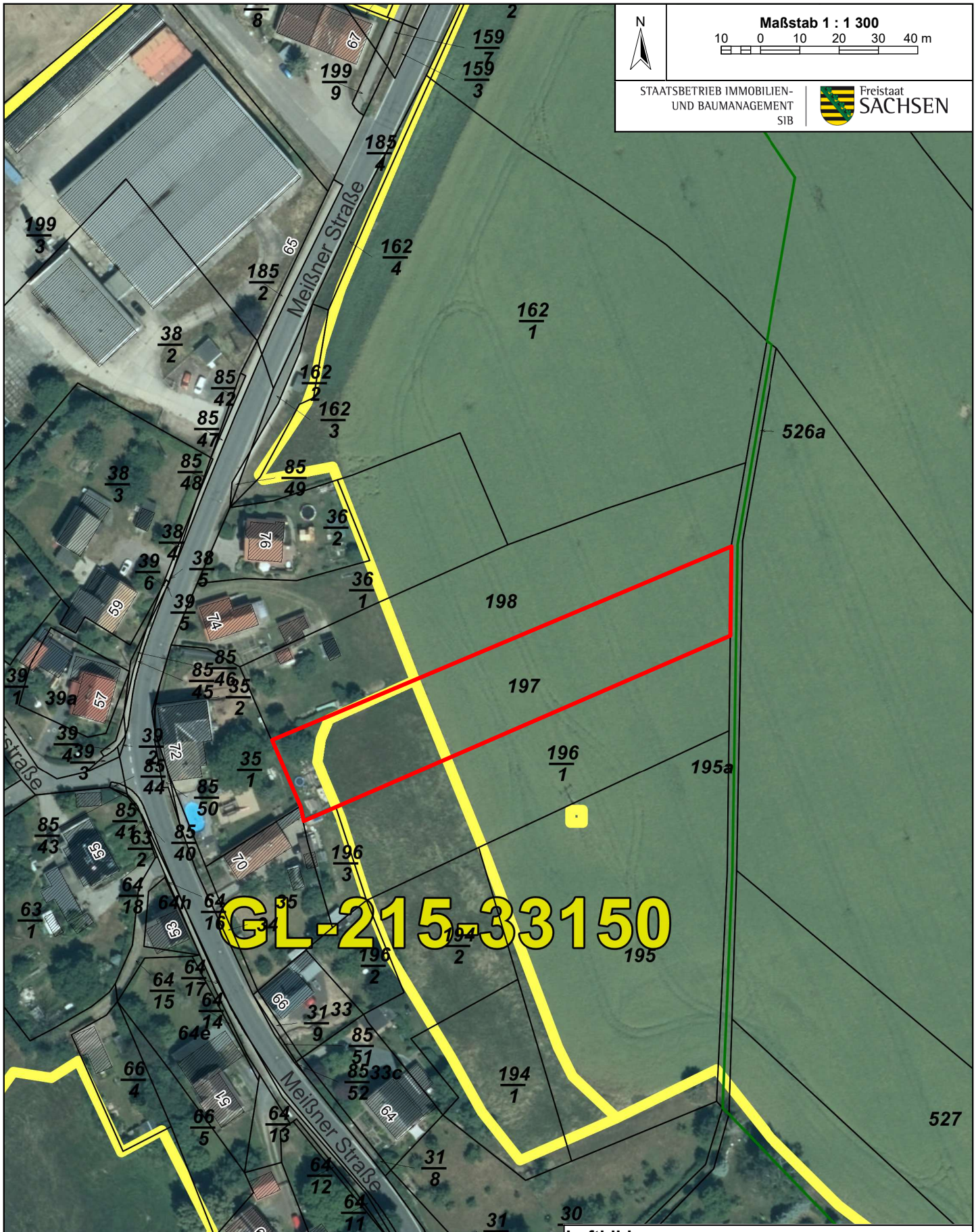

Feldblöcke 2023

Text Feldblöcke 2023 mit Beschriftung

Geobasisdaten: Landesamt für Geobasisinformation Sachsen (GeoSN) 01.01.2024
Orthophoto: Landesamt für Geobasisinformation Sachsen (GeoSN)
Feldblöcke: SMEKUL 2023

SIB\ROGLERJ

Luftbild

Fls.-nummer:	197
Gemarkung:	Burkersdorf
Ort:	Reinsberg
Niederl. / Zentrale:	Chemnitz
Datum:	18.01.2024
Bearbeiter:	Rogler

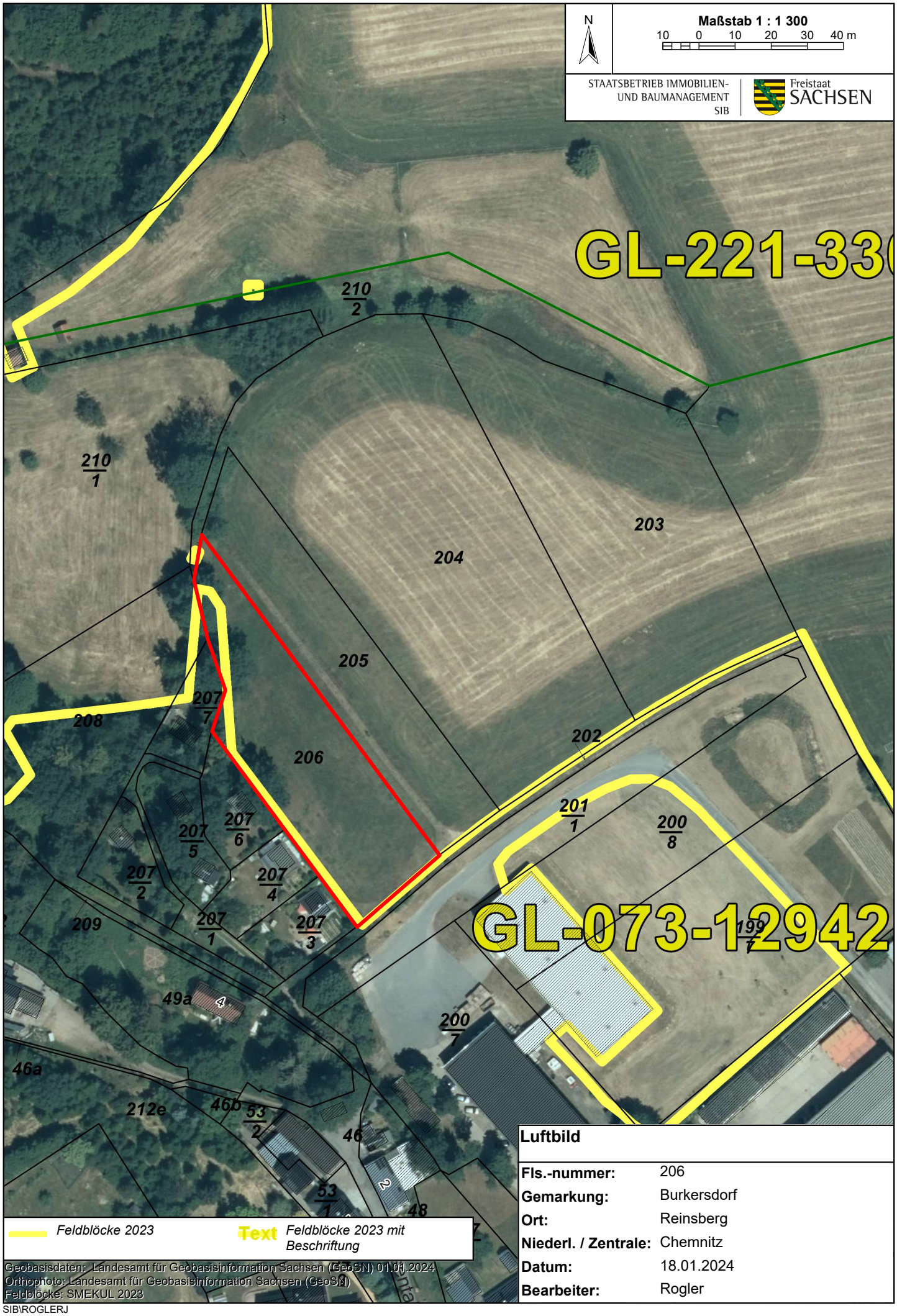

Luftbild

Fls.-nummer:	206
Gemarkung:	Burkersdorf
Ort:	Reinsberg
Niederl. / Zentrale:	Chemnitz
Datum:	18.01.2024
Bearbeiter:	Rogler

SIB\ROGLERJ

Staatsbetrieb
Sächsisches Immobilien- und Baumanagement
Zentrales Flächenmanagement Sachsen
Außenstelle ……..
……
……

Für die Ausschreibungsobjekte (Bitte hier unbedingt Flurstück(e), Gemarkung(en) und soweit vorhanden Flur(e) angeben.)

…….....

…….....

gebe(n) ich / wir

……
Name, Vorname oder Firma

……
Vertretungsberechtigter der Firma

……
Anschrift (Ort, Straße, Hausnummer)

……
Telefon, Email

folgendes

PACHTGEBOT	**Hektar**	**EURO/Jahr**
Ackerland		
Grünland		
übrige Flächen		
Gesamtpachtgebot		

Die Kenntnis der Allgemeinen Informationen des Staatsbetriebes Sächsisches Immobilien- und Baumanagement, Geschäftsbereich Zentrales Flächenmanagement Sachsen (ZFM) zu Verpachtung von landwirtschaftlichen Flächen wird mit der Abgabe des Gebots bestätigt. Mir / uns ist ebenfalls bekannt, dass gegebenenfalls ein Nachgebotsverfahren unter den Bietern durchgeführt werden kann.

Ort, Datum ……..…… Unterschrift/Stempel ……